



Dreischor (9)



Flora & Fauna

Bijzondere waarnemingen

Routebeschrijving

Tabel



TOP

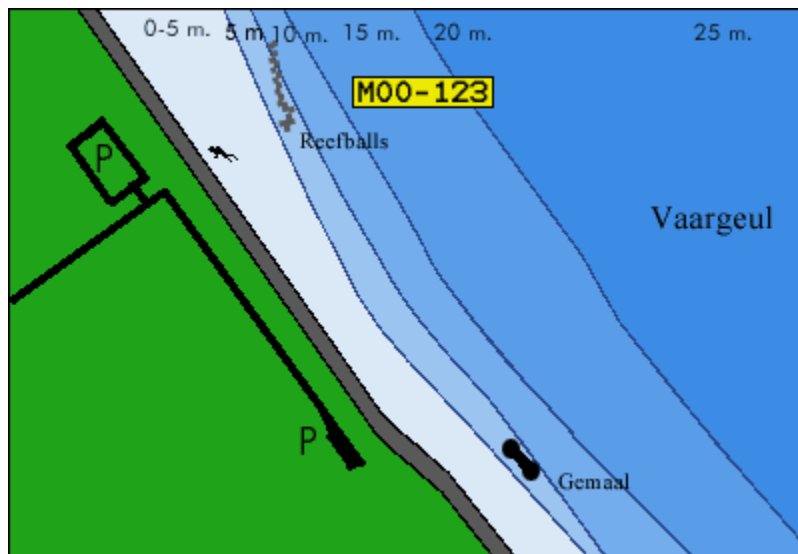

Dieptekaartje

Aan het einde van de Zuidlangeweg is aan de linkerkant een parkeerplaats en een trap over de dijk. Als je hier het water in gaat kom je ondermeer bij het in augustus 2002 geplaatste "Frans Kok" kunstrijf. Dit rif bestaat uit zogenoemde "Reefballs" en is een project van Stichting Kunstrijf Zeeland.

Pas op voor de hier alom aanwezige fuiken !

TOP

Flora & Fauna



De reefballs hebben als doel het biologische leven te stimuleren en de diversiteit te vergroten. Of dat lukt zal de toekomst uitmaken. Voorlopig hebben sponzen zakpijpen en Zeeanjelieren al dankbaar gebruik gemaakt van de harde ondergrond en binnen de bescherming van de bollen leven al diverse kreeften en garnalen.

Door de speciale constructie van de bollen is er vooral veel harde ondergrond bijgekomen aan de binnenzijde die schaduwrijk en beschermd is. Deze speciale biothoop is door de gaten in de bollen ook nog prima te bestuderen.

TOP

Hieronder staan de "eventuele" bijzondere waarnemingen die op deze duiklocatie zijn gedaan en gemeld aan de "SPUISLUIS" van de stichting Anemoon

Via het MOO project worden er zoveel mogelijk waarnemingen verzameld om inzicht te krijgen over wat er onderwater leeft in Zeeland.

TOP

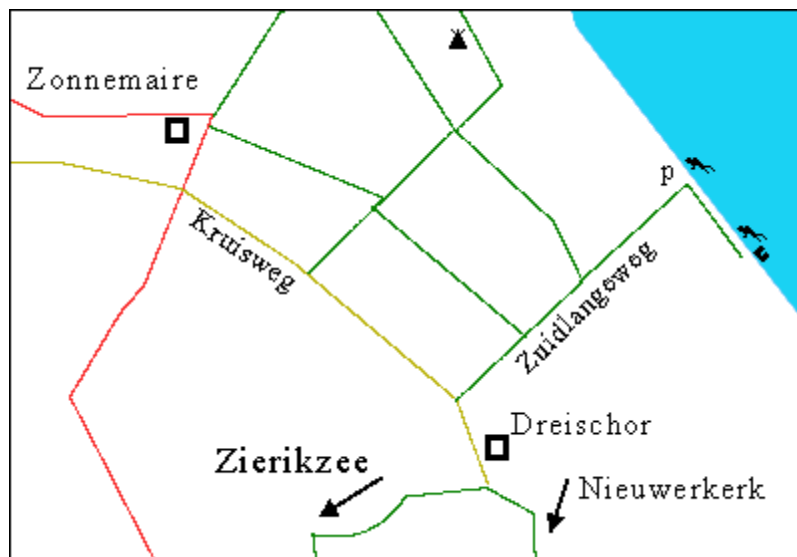

Duikplaats "Dreischor" ligt midden op Schouwen-Duiveland aan de Grevelingen

Vanuit de richting Rotterdam heb je twee mogelijkheden: via het Hellegatsplein, of via Goederee-Overvlakke, over de Brouwersdam. Het ligt aan de drukte welke route het snelste is.

Als je via de Brouwersdam reist, over de N57, moet je al voor het einde van de dam rechts voorsorteren richting Scharendijke. Na de afslag

links onder de weg door. T-splitsing links, daarna eerste rechts. Als je bij de dijk bent aangekomen ga je de eerste weg rechts (Elkerzeeseweg) langs het duikcentrum "de Grevelingen" doorrijden tot de N653. Bij de N653 ga je linksaf richting Zonnemaire. In Zonnemaire volg je de borden Dreischor. Vlak voor het dorp ga je linksaf richting Grevelingen, over de Zuidlangeweg

Als je via het Hellegatsplein reist over de N59, moet je bij de stoplichten in Nieuwerkerk, rechtsaf, richting Dreischor. In Dreischor ga je een klein stukje richting Zonnemaire. Net buiten het dorp ga je rechtsaf richting Grevelingen over de Zuidlangeweg.

Aan het einde van de zuidlangeweg zie je aan je linkerhand een parkeerplaats. Je kan hier parkeren en aan de ander zijde van de dijk is de duikplaats.

Pas op voor autokrakers !! Vanwege het grote aantal duikers dat van deze duikplaats gebruik maakt op drukke dagen, is hier de kans op auto inbraak niet erg groot. Echter buiten het seizoen is het hier overdag en 's avonds ook niet veilig! Dus blijf waakzaam.

TOP

Coördinaten (MOO-123): x=58,8 y=414,6
Parkeer mogelijkheden: goed
Kans op inbraak : Redelijk
Diepte: -30
Afstand tot duikplaats: 50 m.
Geschikt voor beginners: Ja
Geschikt voor groepen: Ja
Obstakels: Reefballs

Vulstations: Kabbelaar
Grevelingen

Noodnummers in het geval van calamiteiten:

- ✂ Algemeen noodnummer: 112
- ✂ Politie Zeeland: +31 900-8844
- ✂ DAN Nederland: +31 223-658220
- ✂ DAN België: +32 800-12382

Plaatsbepaling duikstek Dreischor ten behoeve van de hulpdiensten (112)

- ✂ "Dreischor, einde van de Zuidlangeweg tegen het Grevelingenmeer."

Laatste update: 8 juli 2005

Op- of aanmerkingen betreffende deze pagina, MAILTO: [Ron Offermans](mailto:Ron.Offermans)